

介護保険を利用するには？
在宅医療・訪問看護について知りたい



家族ががんになった。
どう接したらいい？



仕事は続けられる？

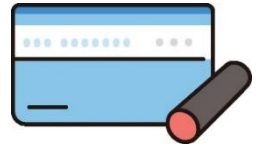

医療費・生活費などを
相談したい

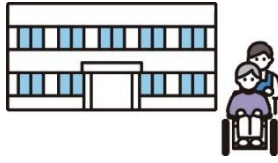

緩和ケアやホスピスって
何？

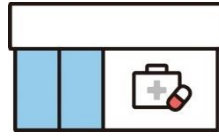

がんや治療に関する情報が知りたい
副作用が心配

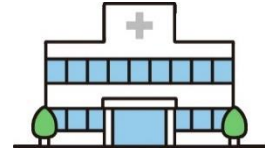

セカンドオピニオンを
受けるには？

などなど・・・

＼一人で悩んでいませんか？／

がん相談支援センター

がんに向き合う方と、そのご家族をささえる窓口です。
からだの苦痛や生活の不安など、相談内容に応じて看護師、社会福祉士等が対応いたします。

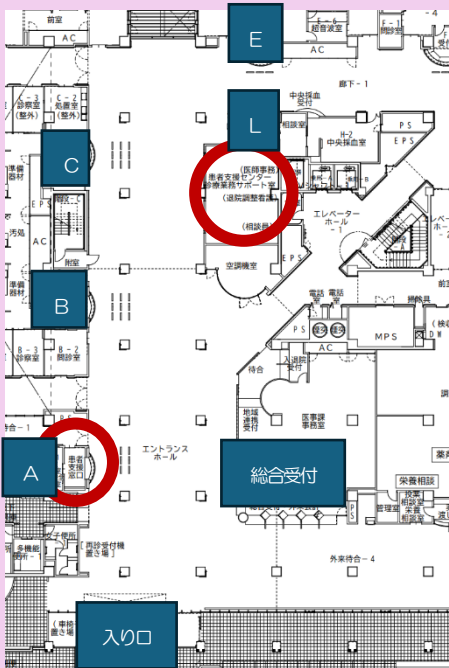

受付
時間

月曜日～土曜日 9:00～17:00

(日曜、祝日、年末年始はお休みです。)

利用
方法

患者支援窓口 または **がん相談支援センター**
へお声がけください。

※直ちに相談をお受けできない場合は相談予約を取らせていただいております

お電話でも相談することができます。

代表番号へ連絡の上

「がん相談」とお伝えください。

 **さいたま市民医療センター**

〒331-0054 埼玉県さいたま市西区島根 299-1 ☎048-626-0011 (代表)